



CEP PÍO XII

EDITORIAL

EN ESTA SEGUNDA EDICION DE SU REVISTA, EL CENTRO DE EDUCACION POPULAR PÍO XII, TRATA DE REPRODUCIR LA LARGA EXPERIENCIA DEL TRABAJO MINERO EN:

CATAVI-SIGLO-XX

QUISIERAMOS SEGUIR EL HILO DE LA HISTORIA DEL ESTAÑO, SU EXTRACCION, SU REFINACION..... EL LARGO Y COMPLEJO PROCESO QUE SE REQUIERE PARA ESTE MINERAL Y EL DURO TRABAJO DEL HOMBRE.

LOS COMPAÑEROS QUE TENGAN ESTA REVISTA EN SUS MANOS, PODRIAN SUGERIR ALGUN CAMBIO O DARNO SU APROBACION; PORQUE ES EN HONOR A LOS SIGLOS DE SANGRE MINERA DERRAMADA EN ESTOS SOCAVONES; ESTE TRABAJO PRETENDE ALZARSE COMO UNA DENUNCIA AL SAQUEO DEL QUE SOMOS VICTIMAS POR PARTE DEL IMPERIALISMO; QUE, CONTANDO CON TANTA RIQUEZA, SEGUIMOS SIENDO LO QUE SOMOS: UN PAIS POBRE, DEPENDIENTE Y ATRASADO.

CEP PÍO XII

ESTE ES EL CONVOY QUE LLEVA A LOS MINEROS HASTA DEJARLOS CERCA DE SUS PUESTOS DE TRABAJO. LUEGO TOMAN LA "JAULA" O SE VAN A PIE HASTA SUS PARAJES, AL CORAZON MISMO DEL CERRO.



EL CONVOY RECORRE LAS GALERIAS DURANTE MAS DE MEDIA HORA, POR LARGOS KILOMETROS ABIERTOS POR LOS MINEROS PARA SACAR EL ESTAÑO, CON CUYA VENTA SE FINANCIÓ YPF, ENAF, CBF, ETC, ETC.



JAULA

LOS LUGARES DE TRABAJOS EN LA MINA SON TERRIBLEMENTE PELIGROSOS, POR ESO LOS FRECUENTES ACCIDENTES



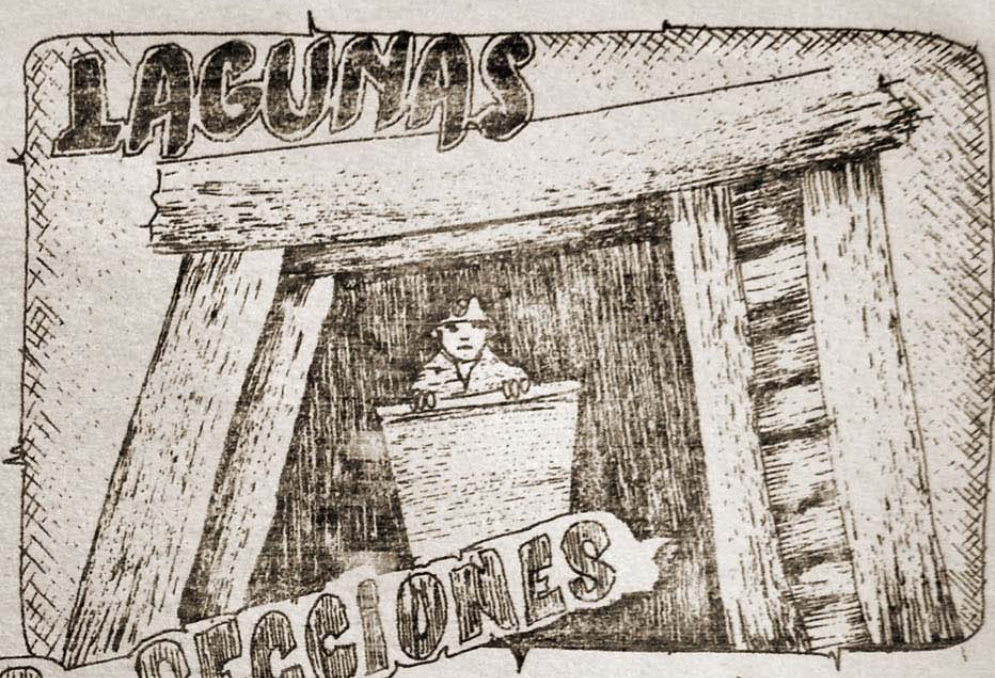

EXISTEN MUCHAS SECCIONES



ANTES DE IMPEZAR A TRABAJAR, ES DE RIGOR UNA PIJCHEADA Y PREPARARSE PARA UNA...

DURA JORNADA DE 8 HORAS.



SER **LAMERO** ES UNA COSA PELIGROSA, PUES ES EL ENCARGADO DE PREPARAR LOS CACHORROS DE DINAMITA JUNTO CON EL ANFO Y HACERLAS EXPLOSIONAR PARA MOVER **TONELADAS DE ROCA.**



LA PARRILLA ES UN TÚNEL POR EL QUE CAEN LOS BOLONES (PIEDRAS) DESPUES DEL LAMEO (EXPLOSION). SI LOS BOLONES SON GRANDES, SE LAMEA NUEVAMENTE. EL PARRILLERO SE ENCARGA DE ESE TRABAJO

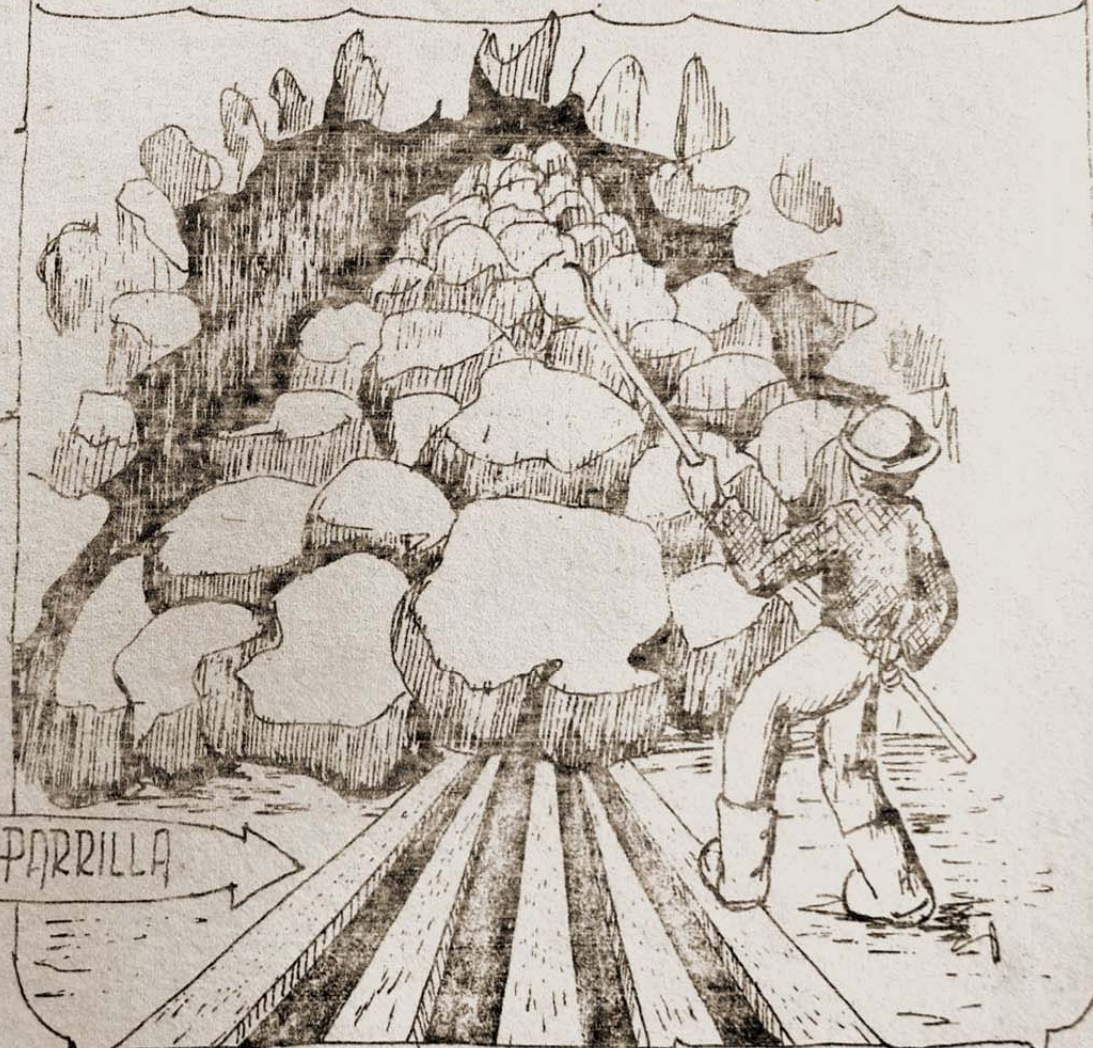

ESA CARGA MINERALIZADA DEBE SER SACADA A EXTERIOR MINA...



LOS CARREROS SON FACTOR IMPORTANTE EN LA PRODUCCION

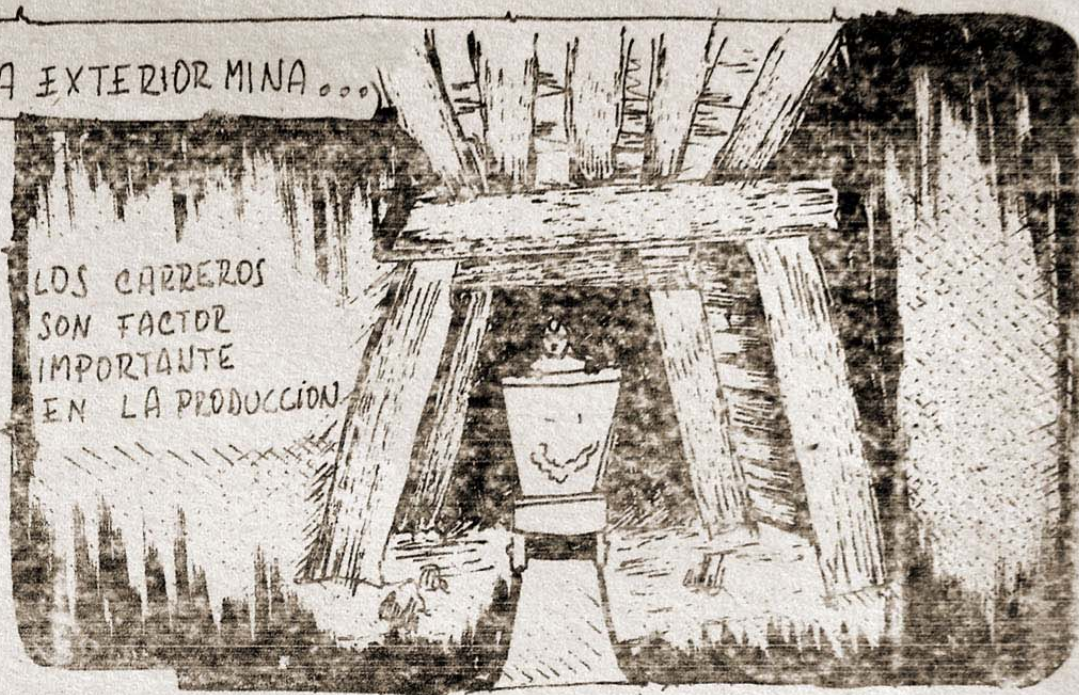

RUMBO A LA PLANTA SINK AND FLOAT

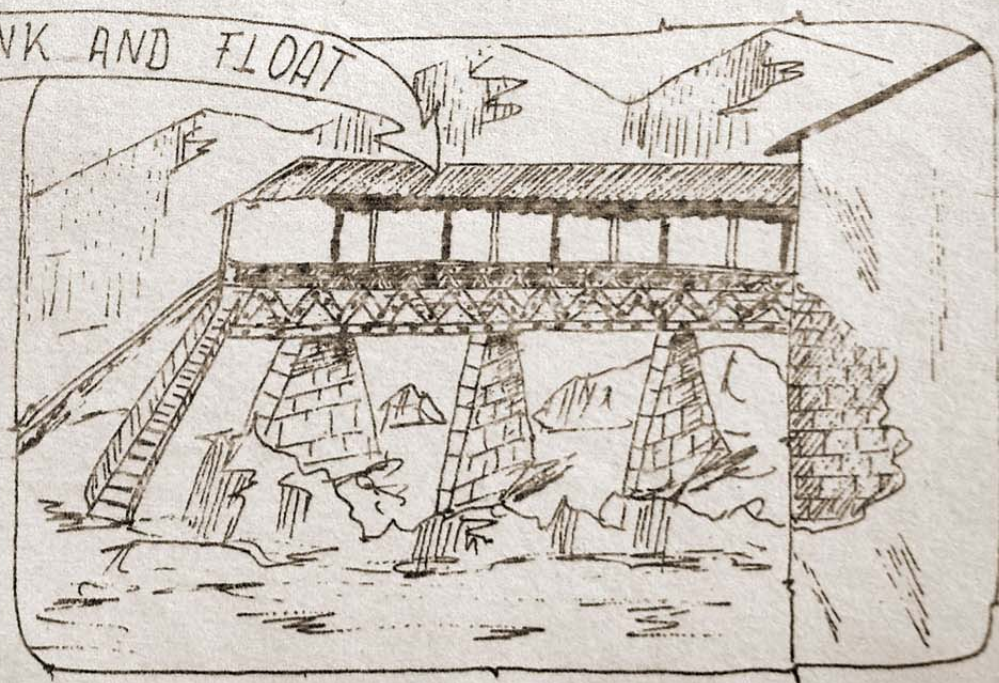
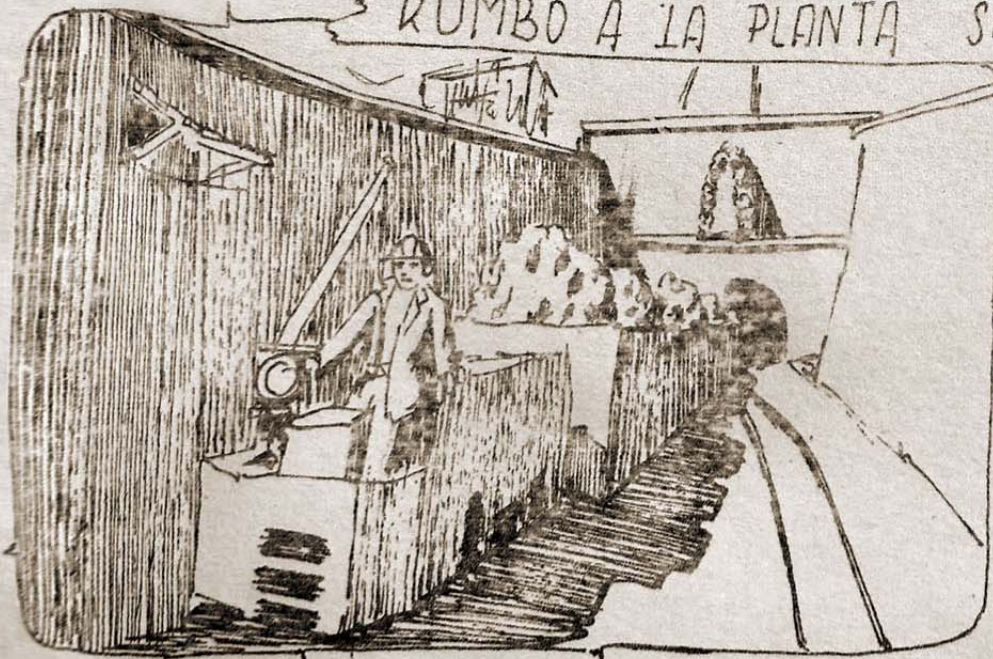

TODA LA CARGA QUE VIENE DE LA MINA PASA POR ESTA SECCION; SINK AND FLOAT

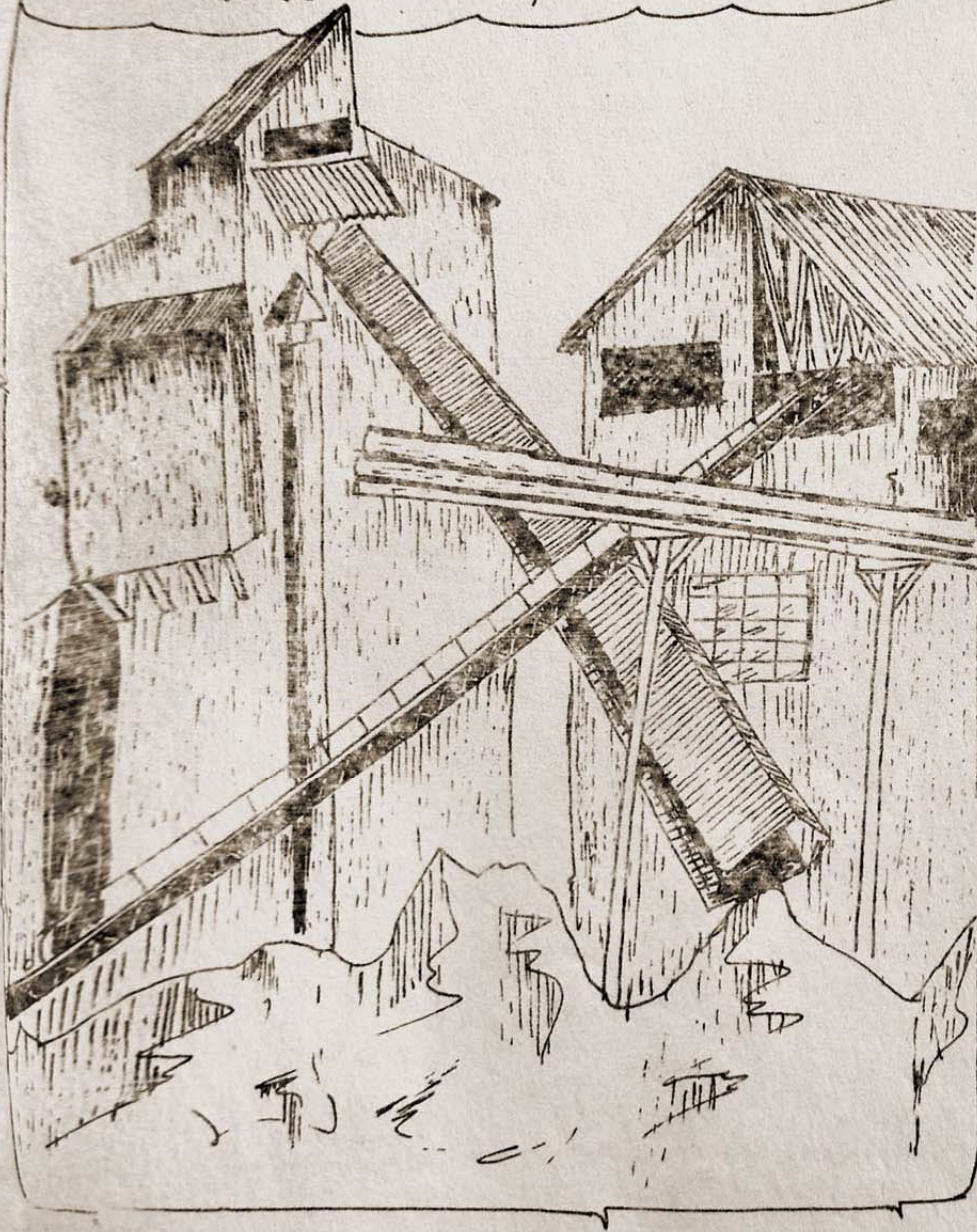

EN ESTA PLANTA, SE HACE LA PRECONCENTRACION, POR MEDIO DE LA CUAL, SE ELEVA LA LEY DE CABEZA DEL MINERAL MEDIANTE UN PROCESO DE TRITURADO Y LAVADO.

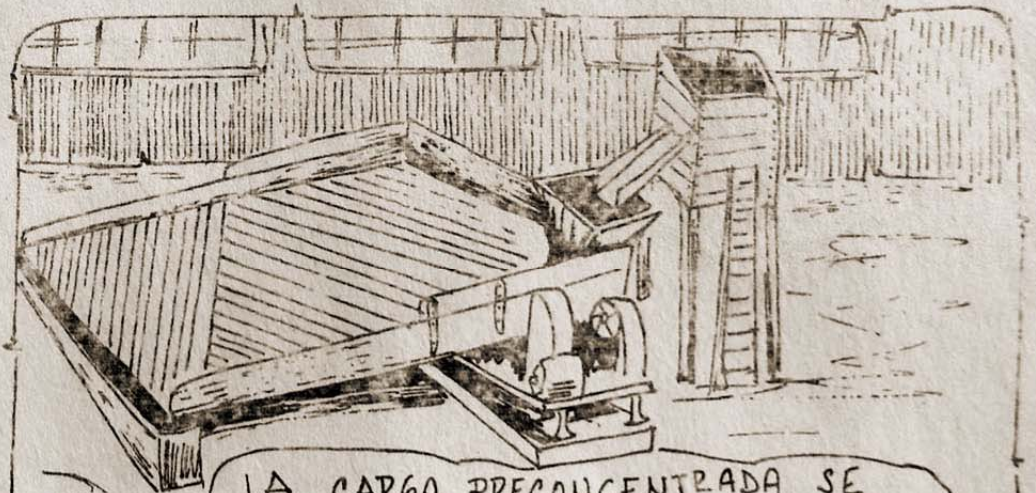
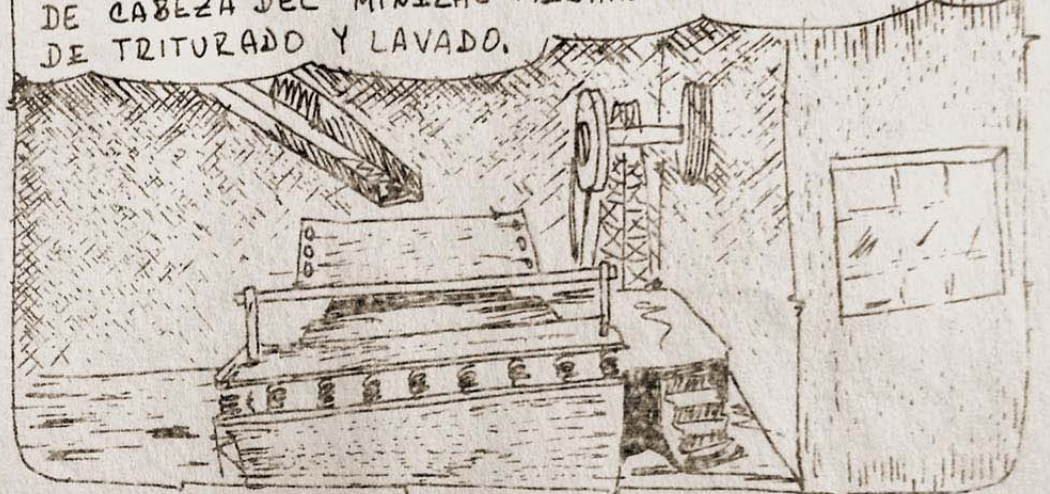

LA CARGA PRECONCENTRADA SE LA ENVIA AL INGENIO "VICTORIA" DE CATAVI.

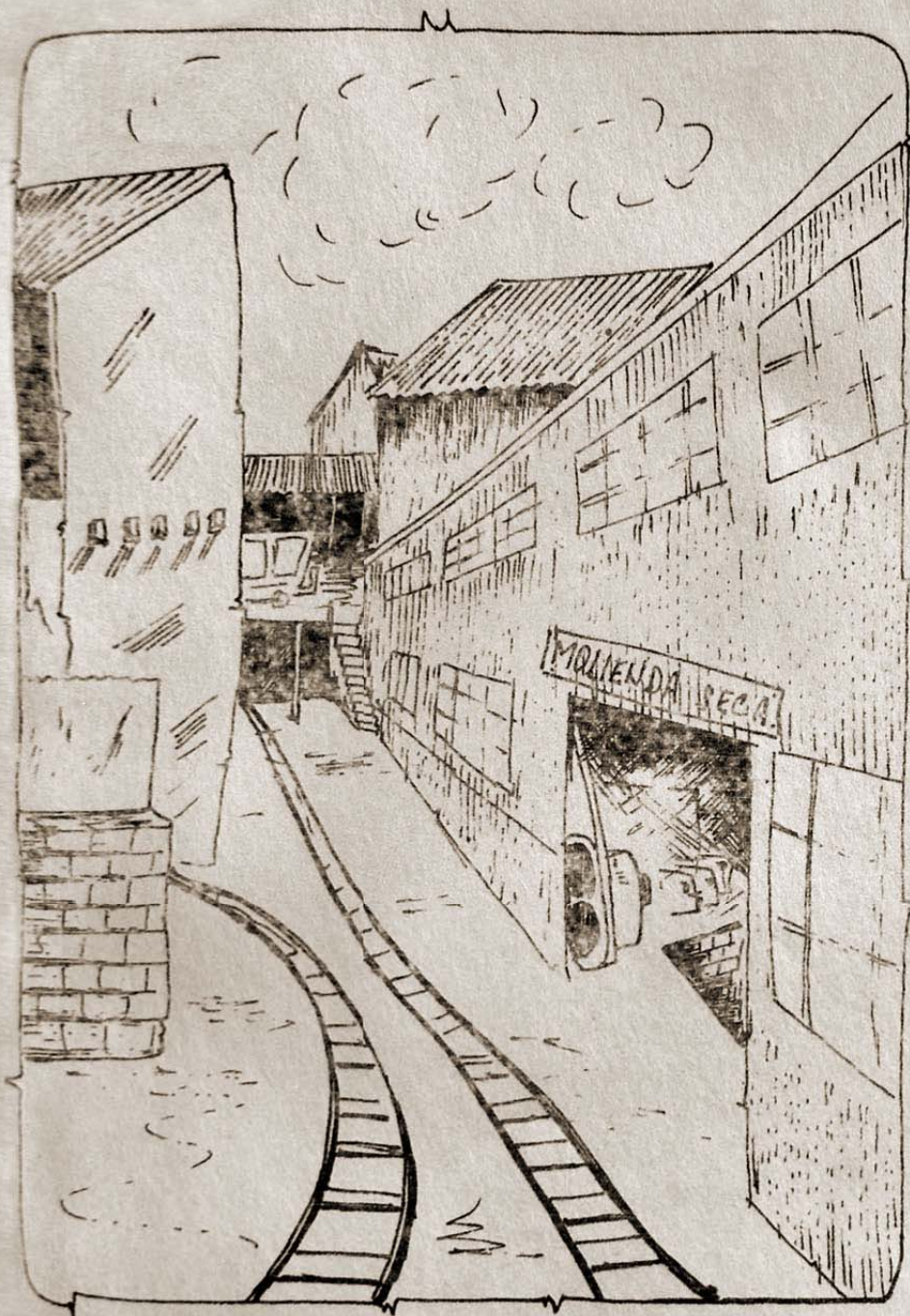

MOLIENDA SECA ES LA PRIMERA SECCION DEL INGENIO VICTORIA, EN ELLA SE MUELEN LA CARGA QUE VIENE DE LA PLANTA SINK AND FLOAT EN PEDACITOS DE PEÑOS

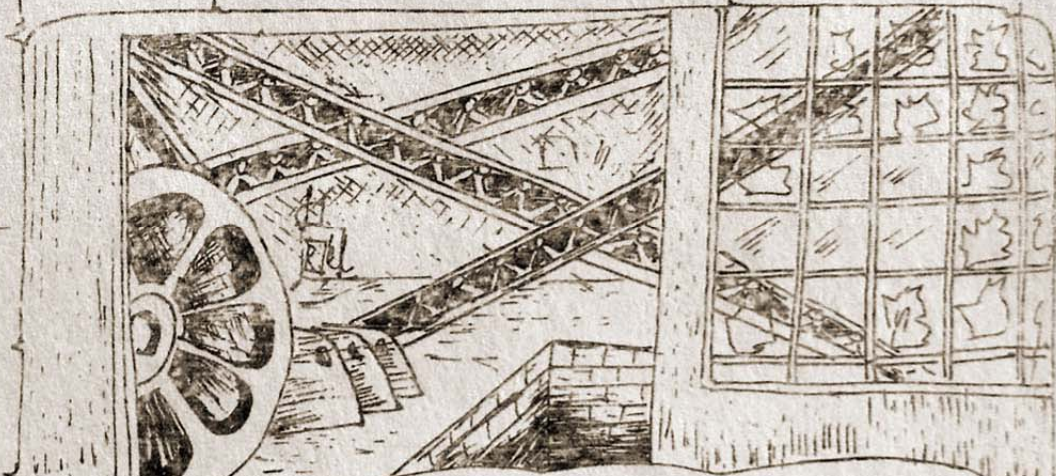
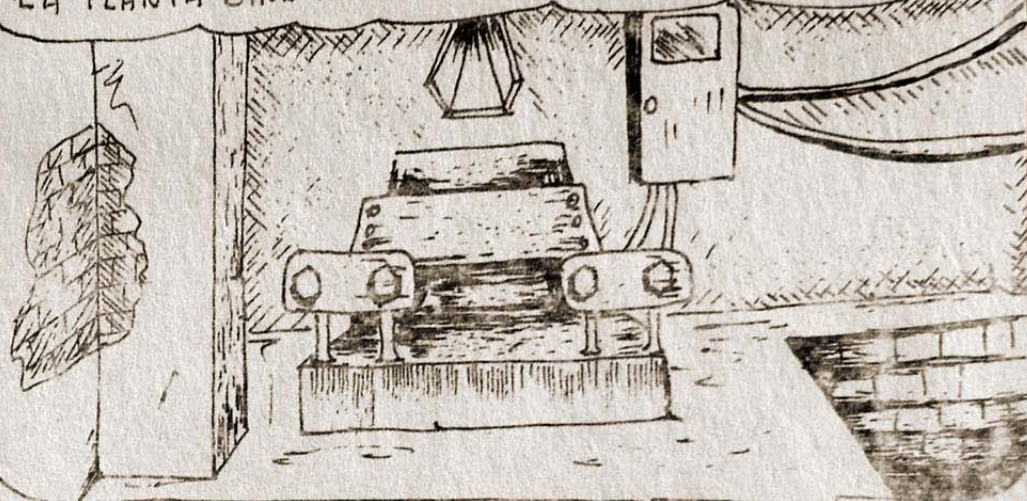

A TRAVES DE LAS CORREAS TRANSPORTADORAS O ALIMENTADORAS, SE LLEVA LA CARGA YA MAS MENUDA, A LA SIGUIENTE SECCION QUE ES LA MOLIENDA HUMEDA.



EL PROCESO CONTINUA EN ESTA SECCION;
LA TRITURACION SE COMPLEMENTA CON AGUA,
LOS TRABAJADORES DE ESTA SECCION, CORREN
EL PELIGRO DE ENFERMAR CON REUMATISMO,
LA CUAL NO ES RECONOCIDA COMO ENFER-
MEDAD PROFESIONAL.

LUEGO LA CARGA MINERALIZADA VA HACIA
LA SECCION **REMOLIENDA.**

EN REMOLIENDA, EL TRABAJO SE REALIZA EN BASE A GIGANTESCOS MOLINOS DE BARRAS QUE MUELEN LA CARGA; ESTA CARGA ASI TRATADA, PASA A LA SECCION MESAS ARENAS

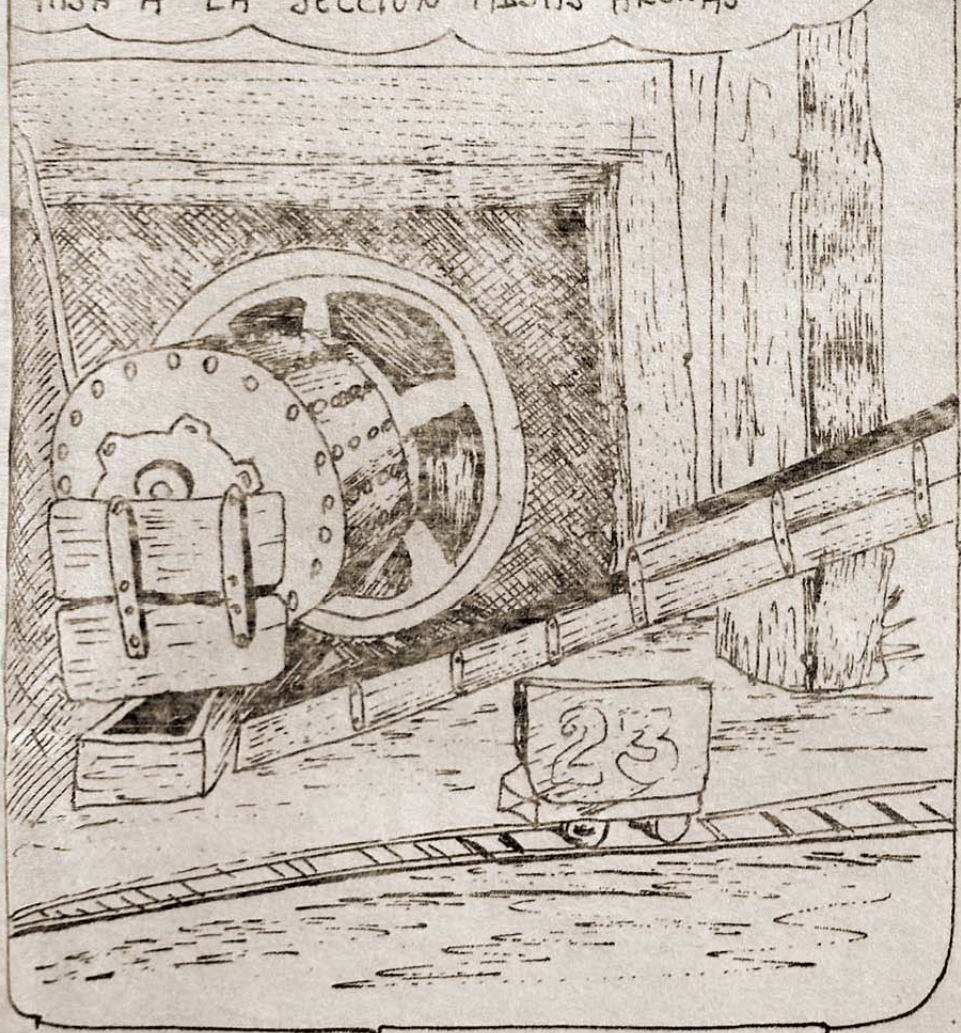

LA PRINCIPAL HERRAMIENTA DE TRABAJO EN LA SECCION MESAS ARENAS SON LAS MESAS VIBRADORAS.



ESTAS MESAS SE SACUDEN SEPARANDO LA ARENA O "CAJA" DEL ESTADO.

EN FLOTACION, SE COMPLETA EL PROCESO DE SELECCION DE ESTAÑO.

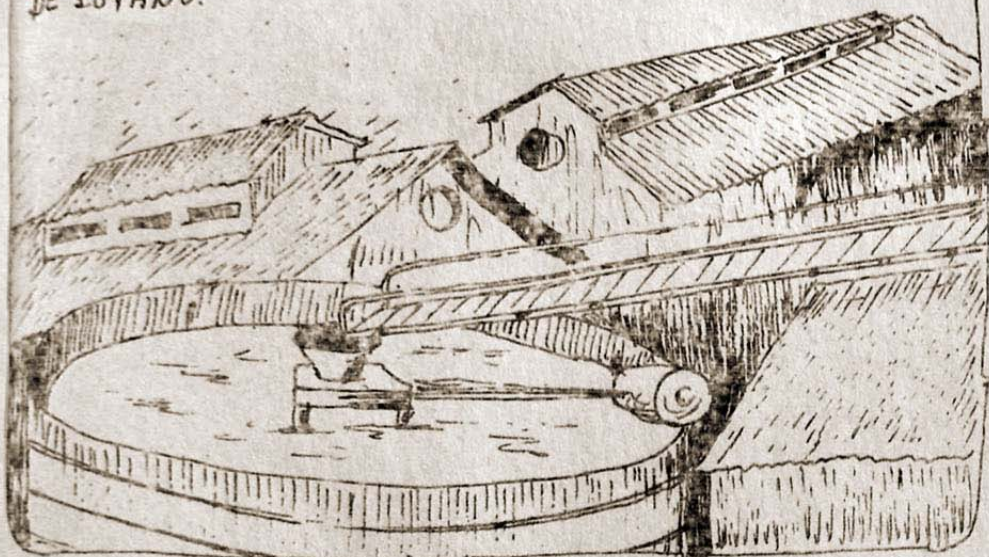

FINALMENTE, EN LA SECCION BODEGA BARRILLA, EL MINERAL SE SECA EN HORNOS, SE PESA Y SE EMBOLSA.



EN LA SECCION FLOTACION, EL TRATAMIENTO SE HACE EN BASE A REACTIVOS, DE AQUI SALE YA LA BARRILLA DE ESTAÑO.

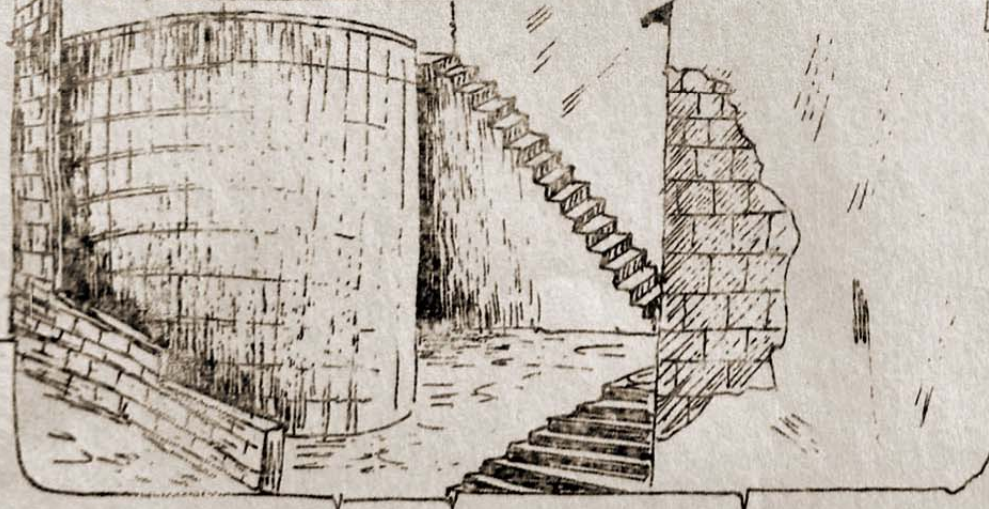

Y NOSOTROS NO SOMOS BUENOS DEL ESTAÑO QUE PRODUCIMOS!!!





A CAMBIO DEL SAQUEO NOS
DEJAN HAMBRE, MISERIA,
DESOCUPACION, DESNUTRI-
CION, DEPENDENCIA Y
TODOS LOS MALES DEL
CAPITALISMO.



